

Teknik Analiz

13 Ekim 2025

	Destek-1	Destek-2	Destek-3	Direnç-1	Direnç-2	Direnç-3
BIST100	10603.00	10436.00	10264.00	10854.00	10941.00	11068.00
X30YVADE	11811.00	11564.00	11341.00	12047.00	12215.00	12390.00
Ons Altın	4.040	3.991	3.942	4.100	4.141	4.182
EUR/USD	1.1569	1.1516	1.1461	1.1655	1.1719	1.1795
GBP/USD	1.3320	1.3262	1.3207	1.3418	1.3476	1.3540
Ons Gümüş	51.10	48.98	47.30	52.20	52.72	53.23

BIST100

BIST100 endeksinde 10,603 (Bollinger'ın alt bandı) ve 10,436 desteklerinin kırılması durumunda 10,264 (son bir ayın en düşük seviyesi) desteği izlenebilir. 10,854 (EMAVG 50) ve 10,941 (EMAVG 20) dirençlerinin geçilmesi halinde 11,068 (Bollinger'ın orta bandı) takip edilebilir. Bugün yurt içinde Ağustos ayı cari işlemler açığı verisi yayımlanacak. Hazine bugün, 5 yıl vadeli TÜFE'ye endeksli tahvil ihalesi düzenleyecek. 17 Ekim'de TCMB, Piyasa Katılımcıları Anketi'ni yayımlayacak. Aynı gün gece yarısı kredi derecelendirme kuruluşu S&P, Türkiye hakkında değerlendirmesini açıklayabilir. S&P Türkiye'yi, "BB-" kredi notuyla ve "durağan" kredi notu görünümüyle değerlendiriyor.

X30YVADE

Ekim vadeli kontratta destekler 11,811 (Bollinger'ın alt bandı), 11,564 ve 11,341. 12,047 (EMAVG 5) ve 12,215 (EMAVG 10) dirençlerinin aşılması durumunda 12,390 (EMAVG 20) seviyesi takip edilebilir.

XAU/USD

Bu sabah yeni zirvesini gören ons altında 4,040, 3,991 (son iki haftalık dönemin Fibonacci %76.4'lük düzeltme seviyesi) ve 3,942 (son iki haftalık dönemin Fibonacci %61.8'lik düzeltme seviyesi) destek seviyeleri. 4,100 direncinin geçilmesi durumunda 4,141 ve 4,182 dirençleri öne çıkabilir.

EUR/USD

1.1569 (Bollinger'ın alt bandı) ve 1.1516 (son üç aylık dönemin Fibonacci %23.6'lık düzeltme seviyesi) desteklerinin kırılması halinde 1.1461 takip edilebilir. 1.1655 ve 1.1719 (Bollinger'ın orta bandı) dirençlerinin geçilmesi halinde 1.1795 seviyesi izlenebilir. Bugün başlayacak ve 18 Ekim'e kadar sürecek olan IMF'nin ve Dünya Bankası'nın yıllık toplantısına G7 ve G20 ülkelerinin maliye bakanları ve merkez bankası başkanları katılacak. Yarın IMF'nin Küresel Ekonomik Görünüm raporu yayımlanacak. Bugün ABD piyasaları Columbus Günü nedeniyle tahvil piyasası kapalı olacak. Bu hafta ABD'de büyük yatırım bankaları üçüncü çeyrek bilançolarını yayımlayacak. Fed Başkanı Powell 14 Ekim'de konuşacak. Perşembe günü ECB Başkanı Lagarde konuşacak. Euro Bölgesi'nde 15 Ekim'de Ağustos ayı sanayi üretimi ve Eylül ayı TÜFE verileri açıklanacak.

GBP/USD

GBP/USD paritesinde 1.3320 ve 1.3262 desteklerinin kırılması halinde 1.3207 desteği izlenebilir. 1.3418 (EMAVG 100) direncinin geçilmesi durumunda 1.3476 (BHO 50) ve 1.3540 dirençleri takip edilebilir. İngiltere'de Salı günü Ağustos ayı istihdam ve Perşembe günü sanayi üretimi verileri yayımlanacak.

XAG/USD

Ons gümüşte 51.10, 48.98 ve 47.30 destek seviyeleri. 52.20 direncinin geçilmesi halinde 52.72 ve 53.23 dirençleri izlenebilir.



BIST100 Endeksi

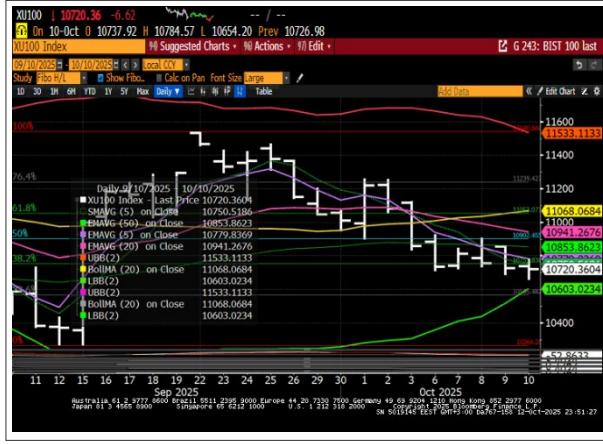

X30YVADE

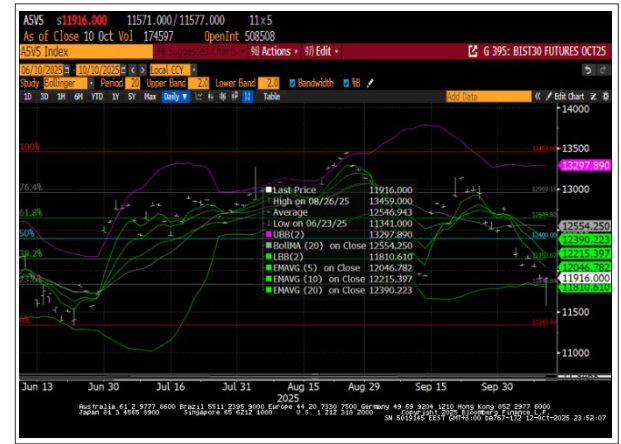

Ons Altın/USD



EUR/USD (Euro/ABD Doları)



GBP/USD (Sterlin/ABD Doları)



XAG/USD (Ons Gümüş)



*Grafikler için kaynak: Bloomberg



“Burada yer alan yatırım bilgi, yorum ve tavsiyeleri yatırım danışmanlığı kapsamında değildir. Yatırım danışmanlığı hizmeti, yetkili kuruluşlar tarafından kişilerin risk ve getiri tercihleri dikkate alınarak kişiye özel sunulmaktadır. Burada yer alan yorum ve tavsiyeler ise genel niteliktedir. Bu tavsiyeler mali durumunuz ile risk ve getiri tercihlerinize uygun olmayabilir. Bu nedenle, sadece burada yer alan bilgilere dayanarak yatırım kararı verilmesi beklentilerinize uygun sonuçlar doğurmayabilir. ING Yatırım Menkul Değerler A.Ş. Araştırma ve Strateji Bölümü tarafından sadece bilgi amaçlı olarak hazırlanmış olan bu rapor, hiçbir şekilde bir yatırım önerisi veya herhangi bir yatırım aracının doğrudan alımına veya satımına dair bir teklif veya referans olarak alınmamalıdır. Geçmiş performans takip eden dönem için bir gösterge değildir. Bu raporda sunulan bilgilerin yayım tarihi itibarıyla yanlış/yanıltıcı olmamasına özen gösterilmiş olmasına karşın, ING Yatırım Menkul Değerler bilgilerin doğru ve tam olmasından sorumlu değildir. Bu raporda yer alan bilgiler herhangi bir uyarı yapılmadan değişebilir. ING Yatırım Menkul Değerler ve çalışanlarının bu raporda sunulan bilgilerin kullanılmasından kaynaklanabilecek doğrudan ve/veya dolaylı zararlardan ötürü sorumluluğu bulunmamaktadır. Raporun, telif ve diğer hakları saklıdır; herhangi bir amaçla ING Yatırım Menkul Değerlerin izni olmadan raporun tamamı veya bir kısmı başka bir yerde yeniden yayımlanamaz, dağıtımı yapılamaz.”

